Ablaufschema einer privaten Anliegerstraßenbaumaßnahme nach „RL Privater Anliegerstraßenbau“

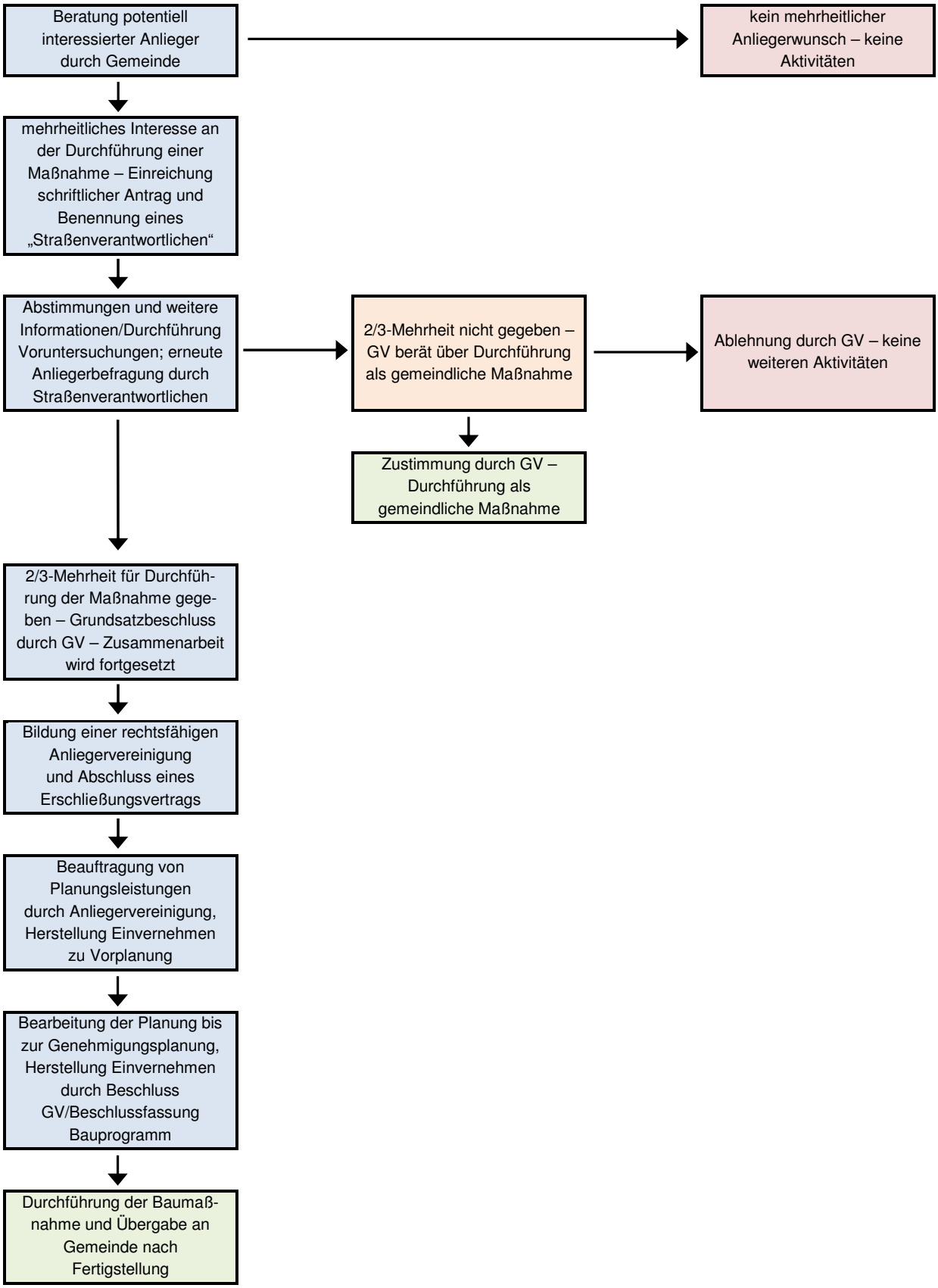

Stand Beschlussfassung 20.07.2017